



Repubblica e Cantone
Ticino

Adeguamenti e nuove prestazioni sociali 2019

Conferenza stampa

Bellinzona, 18 dicembre 2018

Repubblica e Cantone Ticino

Dipartimento della sanità e della socialità



Repubblica e Cantone
Ticino

Assegno parentale

Nuova prestazione per le famiglie dal 1° gennaio 2019

Conferenza stampa

Bellinzona, 18 dicembre 2018

Repubblica e Cantone Ticino

Dipartimento della sanità e della socialità

Un nuovo paradigma, una sinergia vincente

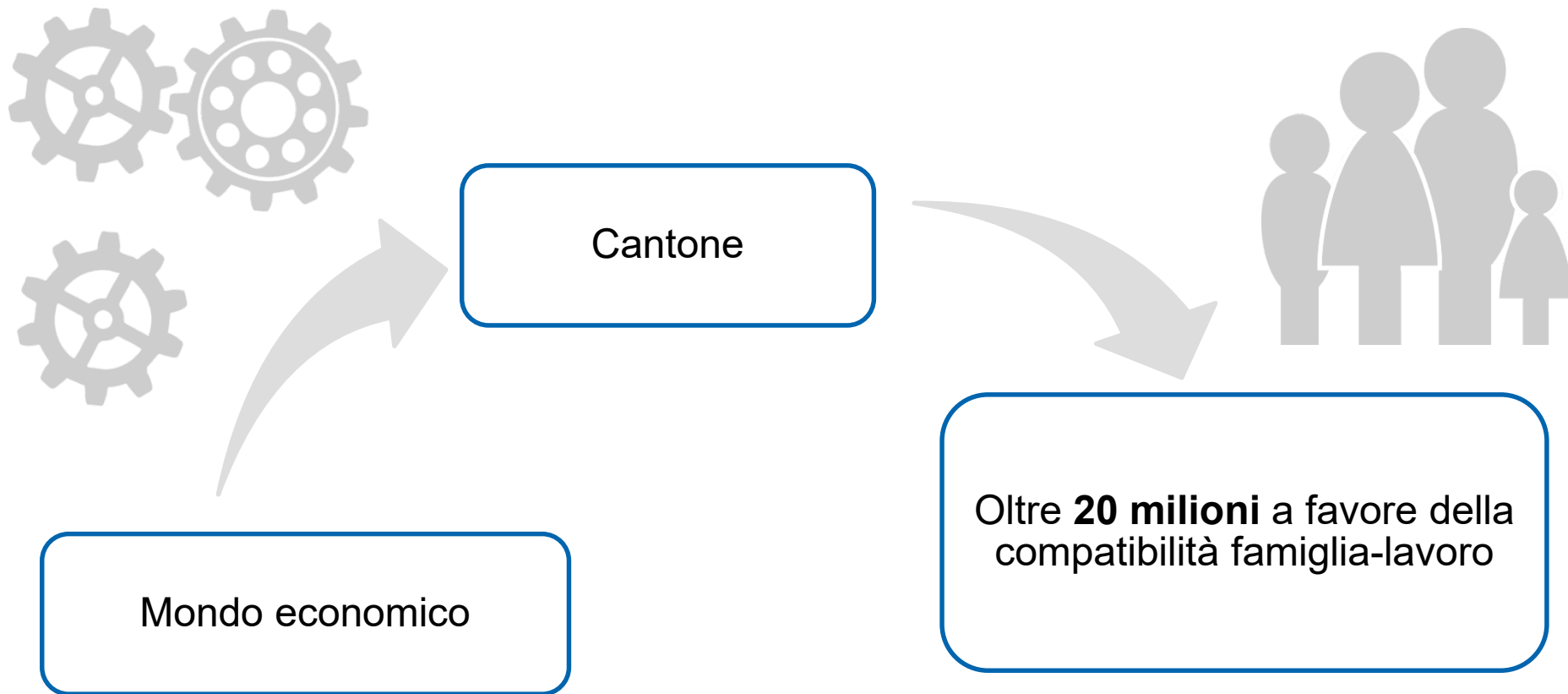

Evoluzione delle nascite in Ticino

2015	2016	2017	2018	Δ 2015- 2018
2'923	2'804	2'759	2'553*	-370 (-13%)

* Proiezione fine 2018

Misure di politica sociale – Conciliabilità famiglia e lavoro



Assegno parentale



Misure di sostegno alle
strutture e alle famiglie



Sostegno ai familiari
curanti



Sensibilizzazione delle
aziende



Riconoscimento e
certificazione:
progetto family score e
family friendly



Conciliabilità famiglia e
lavoro

Scopo

Fornire un **aiuto alle famiglie**, sempre più confrontate con oneri a loro carico, attenuando i costi legati alla crescita dei figli in caso di **nascita** o di accoglimento in vista di **adozione**



In cosa consiste

Assegno di **CHF 3'000**

Versamento unico (*una tantum*)

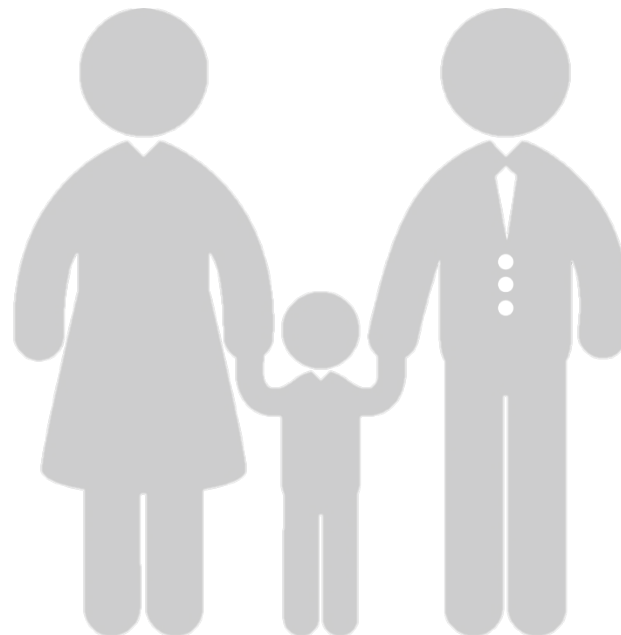

Condizioni (1)

Evento

- Nascita di un figlio dopo il 1° gennaio 2019
- Accoglimento di un minorenne in vista di adozione dopo il 1° gennaio 2019



Condizioni (2)

Domicilio e dimora dei genitori

- Genitori domiciliati e residenti in Ticino al momento dell'evento e 6 mesi dopo l'evento
- Genitori domiciliati e residenti in Ticino nei 3 anni precedenti se svizzeri, rispettivamente nei 5 anni precedenti se stranieri; in caso di situazione mista, vale la regola dei cittadini svizzeri

Domicilio e dimora del figlio/del minorenne accolto

- Figlio/minorenne accolto in vista di adozione domiciliato e residente in Ticino al momento dell'evento e 6 mesi dopo l'evento

Condizioni (3)

Situazione economica dei genitori

- Reddito lordo (annuo) 6 mesi dopo l'evento inferiore a CHF 110'000
- Sostanza netta 6 mesi dopo l'evento inferiore a CHF 400'000

Richiesta

- Entro 1 anno dall'evento

Finanziamento

Contributo sulla massa salariale a carico dei datori di lavoro affiliati alle Casse di compensazione per gli assegni familiari

2019: **0.12%**

2020: **0.12%**

2021: **0.15%**

Finanziamento di tutte le misure sociali (M7417 sulla riforma fiscale e sociale)

Costo del solo assegno parentale **CHF 4.5 mio**

A chi rivolgersi

Al **Servizio centrale delle prestazioni sociali** dell'Istituto delle assicurazioni sociali
(assegno-parentale@ias.ti.ch;
091 821 91 85)

Chi intende richiedere questa prestazione
può inoltrare richiesta al Servizio sopra
indicato, utilizzando il formulario che trova
sul sito www.iasticino.ch





Repubblica e Cantone
Ticino

Riduzione dei premi LAMal (Ripam)

Aiuti supplementari per persone sole e coppie senza figli dal 1° gennaio 2019

Conferenza stampa

Bellinzona, 18 dicembre 2018

Repubblica e Cantone Ticino

Dipartimento della sanità e della socialità

Confronto intercantonale (1)

Figura K-11: Riduzione individuale dei premi, premio rimanente e onere del premio nel 2017, media dei sette modelli di economia domestica

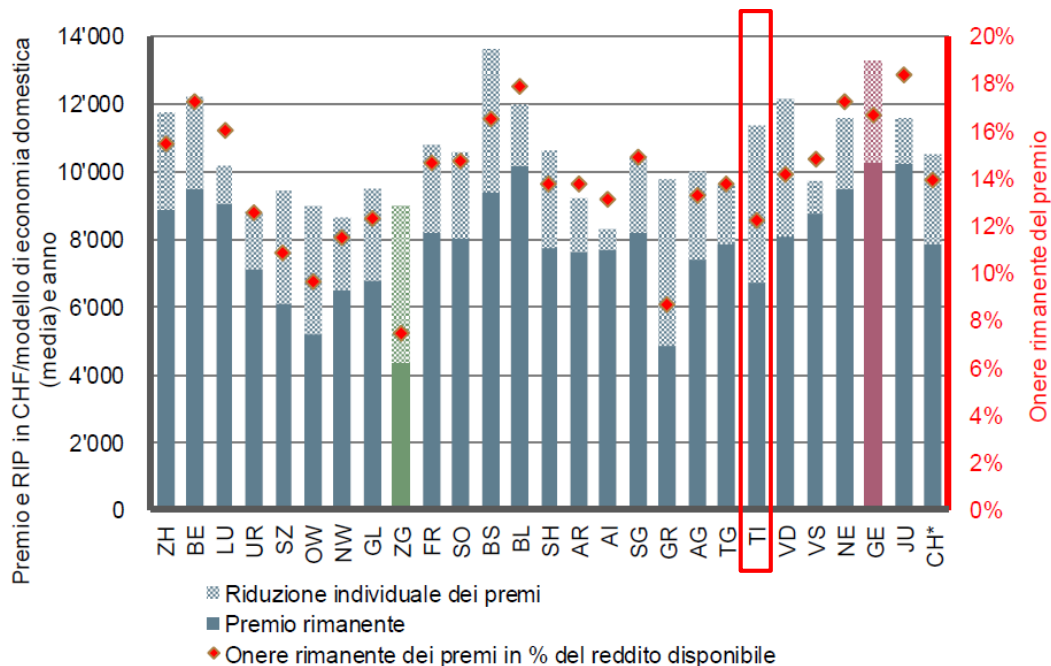

Nota: CH* = media non ponderata di tutti i Cantoni. In rosso gli oneri più elevati, in verde quelli più bassi. Fonti: rilevamento nei Cantoni, calcoli propri.

ECOPLAN Forschung und Beratung
in Wirtschaft und Politik

SCHLUSSBERICHT – Dezember 2018

Wirksamkeit der Prämienverbilligung – Monitoring 2017

Im Auftrag des Bundesamtes für Gesundheit (BAG)

Confronto intercantonale (2)

Abbildung 2-6: Anteil Kantonsbeitrag und IPV-Ausgaben pro Einwohner, 2017

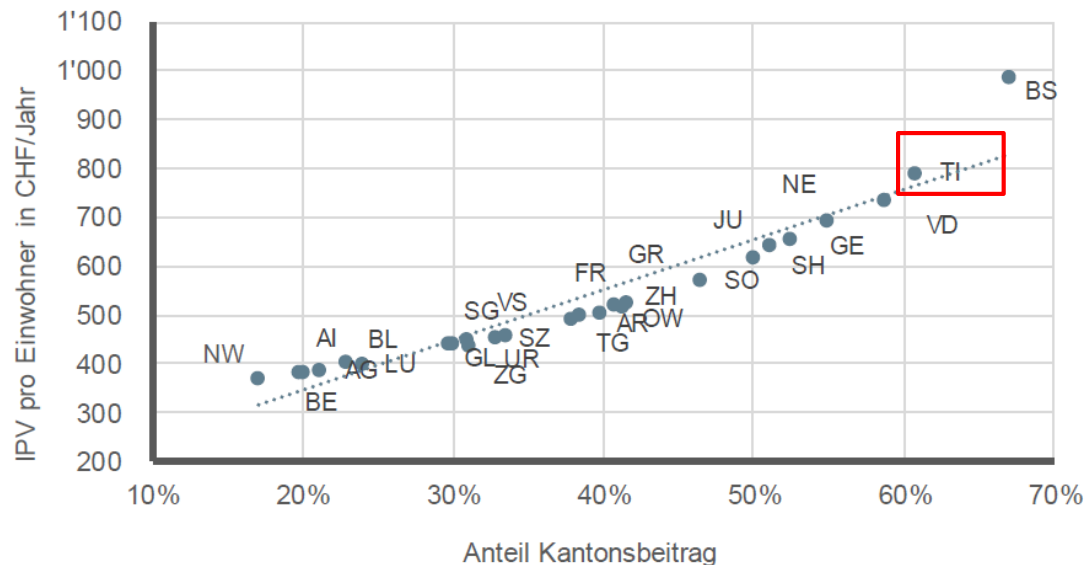

Quellen: IPV-Ausgaben: BAG (2018). Einwohner: BFS (2018c), ständige Wohnbevölkerung am 31.12.2017.

ECOPLAN Forschung und Beratung
in Wirtschaft und Politik

SCHLUSSBERICHT – Dezember 2018

Wirksamkeit der Prämienverbilligung – Monitoring 2017

Im Auftrag des Bundesamtes für Gesundheit (BAG)

Confronto intercantonale (3)

Abbildung 2-5: Finanzierung und Ausgaben für die individuelle Prämienverbilligung, 2017

Kanton	Bundesbeiträge in Mio. CHF	Kantonsbeiträge in Mio. CHF	Total in Mio. CHF	Anteil Kantonsbeitrag	IPV pro Einwohner in CHF
ZH	458	321	779	41%	518
BE	318	80	398	20%	386
LU	125	39	164	24%	402
UR	11	5	16	31%	450
SZ	48	24	72	33%	456
OW	12	8	20	41%	527
NW	13	3	16	17%	372
GL	13	5	18	30%	442
ZG	38	17	55	31%	440
FR	96	63	159	40%	505
SO	83	72	156	46%	573
BS	64	129	192	67%	991
BL	90	27	117	23%	408
SH	26	27	53	51%	647
AR	17	11	28	38%	501
AI	5	1	6	20%	387
SG	156	67	223	30%	442
GR	62	42	104	41%	525
AG	206	55	261	21%	389
TG	84	51	135	38%	494
TI	110	170	281	61%	793
VD	241	343	584	59%	737
VS	105	53	157	33%	461
NE	56	68	124	55%	695
GE	156	171	327	52%	659
JU	23	23	46	50%	622
CH	2'615	1'874	4'489	42%	529

In Ticino circa 12 mio pagati dal Cantone a carico delle prestazioni Laps (in totale circa 182 mio)

Dal 2012: circa 100 mio quale finanziamento delle cliniche private

Quellen: IPV-Ausgaben: BAG (2018). Einwohner: BFS (2018c), ständige Wohnbevölkerung am 31.12.2017. Rot markiert sind die Minimal- und grün die Maximalwerte.

Calcolo del reddito disponibile

Reddito disponibile di riferimento

Reddito lordo

+ 1/15 della sostanza netta

- Contributi sociali obbligatori

- Pensioni alimentari pagate

- Spese professionali per salariati (max. CHF 4'000)

- Interessi passivi (max. CHF 3'000)

- Premio medio di riferimento (cassa malati)

Novità 2019: importo minimo per ricevere Ripam diminuito

L'importo minimo al di sotto del quale la Ripam non è versata passa da CHF 300 (adulti) risp. CHF 240 (giovani adulti) a **CHF 120** all'anno per tutte le categorie di assicurati

Conseguenze:

- 1'000 persone (adulti e giovani adulti) beneficiarie
- Maggior spesa CHF 0.2 mio

Novità 2019: RDM per le persone sole e le coppie senza figli

Il limite di reddito disponibile al di sopra del quale il diritto alla riduzione dei premi decade (reddito disponibile massimo; RDM) è **aumentato**

Conseguenze:

- 1'400 unità di riferimento in più beneficiarie di Ripam
- Aumento dell'importo di Ripam erogato agli attuali beneficiari
- Maggior spesa CHF 5 mio

RDM per le persone sole e le coppie senza figli

RDM in franchi	2018	2019	Δ 2018-2019	Aumento % RDM
Persone sole	27'906	31'394	+3'488	+ 12%
Coppie senza figli	41'651	46'858	+5'206	+ 12%



Repubblica e Cantone
Ticino

Prestazioni sociali (Laps)

Aumenti dal 1° gennaio 2019

Conferenza stampa

Bellinzona, 18 dicembre 2018

Repubblica e Cantone Ticino

Dipartimento della sanità e della socialità

AFI, API e ISD: aumento delle prestazioni



Aumento 0.9%

Come adeguamento limiti di reddito validi per le PC AVS/AI deciso a livello federale

- Assegno integrativo (AFI)
- Assegno di prima infanzia (API)
- Indennità straordinarie di disoccupazione (ISD)

Soglie d'accesso

Membro dell'unità di riferimento (UR)	Soglia 2018 CHF/anno	Soglia 2019 CHF/anno	△ 2018-2019
Titolare del diritto	17'441	17'598	+157
Prima persona supplementare	8'591	8'668	+77
Seconda persona supplementare	6'402	6'460	+58
Terza persona supplementare	4'896	4'940	+44
Quarta e ogni ulteriore persona supplementare	4'879	4'923	+44

Importi massimi erogabili a titolo di AFI



Aumento 0.9%

Come adeguamento limiti di reddito validi per le PC AVS/AI deciso a livello federale

- Nessun trasferimento di costi sulle prestazioni assistenziali
- Adeguamento delle soglie Laps profitta anche ai beneficiari di solo AFI che raggiungono il massimale annuo

Confronto

Numero di figli	Massimale annuo per figlio 2018 In CHF	Massimale annuo per figlio 2019 In CHF	△ 2018-2019
Primo e secondo figlio	9'150	9'232	+82
Terzo e quarto figlio	6'100	6'155	+55
Ogni ulteriore figlio	3'050	3'077	+27

Soglie d'accesso alle prestazioni assistenziali



Aumento 0.9%

Come adeguamento limiti di reddito validi per le PC AVS/AI deciso a livello federale

Confronto

Persone dell'unità di riferimento (UR)	Soglia 2018 (CHF/mese)	Soglia 2019 (CHF/mese)	Δ 2018-2019
1 persona	986	995	+9
2 persone	1'509	1'523	+14
3 persone	1'834	1'851	+17
4 persone	2'110	2'129	+19
5 persone	2'386	2'407	+21
Per ogni persona supplementare	200	202	+2

Conseguenze finanziarie

Aumento +0.9% soglie d'accesso
agli AFI, agli API, alle ISD e alla
prestazione assistenziale
e aumento +0.9% massimali AFI

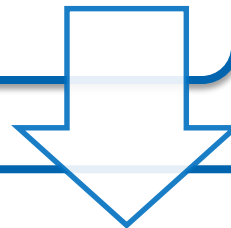

Maggior spesa:

- + CHF 0.2 mio per AFI
- + CHF 0.1 mio per API
- + CHF 0.7 mio per assistenza sociale
(CHF 0.5 mio Cantone e CHF 0.2 mio Comuni)

Ulteriori informazioni

Cartella stampa (www.ti.ch/stampa)

Repubblica e Cantone Ticino
Dipartimento della sanità e della socialità