

Nuova ala dell'Istituto cantonale di patologia (ICP)

Conferenza stampa

Locarno, 26 febbraio 2019

Repubblica e Cantone Ticino

Dipartimento della sanità e della socialità (DSS)

Dipartimento delle finanze e dell'economia (DFE)



Repubblica e Cantone
Ticino

Saluto della Città di Locarno

Alain Scherrer

Sindaco di Locarno



Repubblica e Cantone
Ticino

Walter Bizzozero

Capo della Sezione della logistica del
Dipartimento delle finanze e dell'economia (DFE)

L'Istituto cantonale di patologia (ICP)

- Dagli anni '60 l'ICP svolge compiti delicati e importanti per il sistema sanitario cantonale
- L'aumento delle sue attività è andato viepiù in crescendo: si è resa evidente la necessità di un ampliamento dell'Istituto, nonché di una sua ristrutturazione completa
- È necessario garantire alla struttura la possibilità di continuare a operare nelle migliori condizioni possibili (spazio, modernità, sicurezza del personale sul posto di lavoro)



Messaggio 7252 per la progettazione della ristrutturazione e ampliamento dell'ICP, licenziato dal Consiglio di Stato a novembre 2016 e approvato dal Gran Consiglio a febbraio 2017

La realizzazione della nuova ala

- Allo stabile esistente è stato affiancato un nuovo e moderno corpo, al cui interno vi sono le funzioni «tecniche», in particolare i laboratori di analisi
- I lavori per la realizzazione della nuova ala sono stati portati avanti nel rispetto delle tempistiche prestabilite:
 - maggio 2017: inizio
 - gennaio 2019: fine
 - 6 febbraio 2019: collaudo dei laboratori con l'Ufficio della sanità e dell'Ispettorato del lavoro
 - 23-24 febbraio 2019: trasloco del laboratorio

La ristrutturazione dell'edificio esistente

- Per quanto riguarda gli interventi di manutenzione straordinaria per la ristrutturazione dell'edificio esistente si prevede:
 - inizio dei lavori: marzo 2019
 - termine dei lavori: autunno 2019
- A lavori ultimati la sede esistente diventerà la sede di tutte le attività amministrative

Investimento complessivo

- La realizzazione dell'intero progetto, inclusa la progettazione, richiede un investimento complessivo di 7.5 milioni di franchi. Ad oggi, con la realizzazione della nuova ala, sono stati investiti circa 3.5 milioni di franchi
- Numerosi vantaggi del progetto:
 - minor onere di locazione quantificabile in 84'000 franchi
 - organizzazione di spazi amministrativi e di deposito di riserva
 - razionalizzazione degli spazi finalizzata al miglioramento della qualità sul posto di lavoro per i dipendenti
 - si mantiene e accresce il valore immobiliare della proprietà



Repubblica e Cantone
Ticino

Un centro unico di competenze nel campo della patologia

Paolo Beltraminelli

Consigliere di Stato e
Direttore del Dipartimento della sanità e della socialità

Importanza dell'ICP

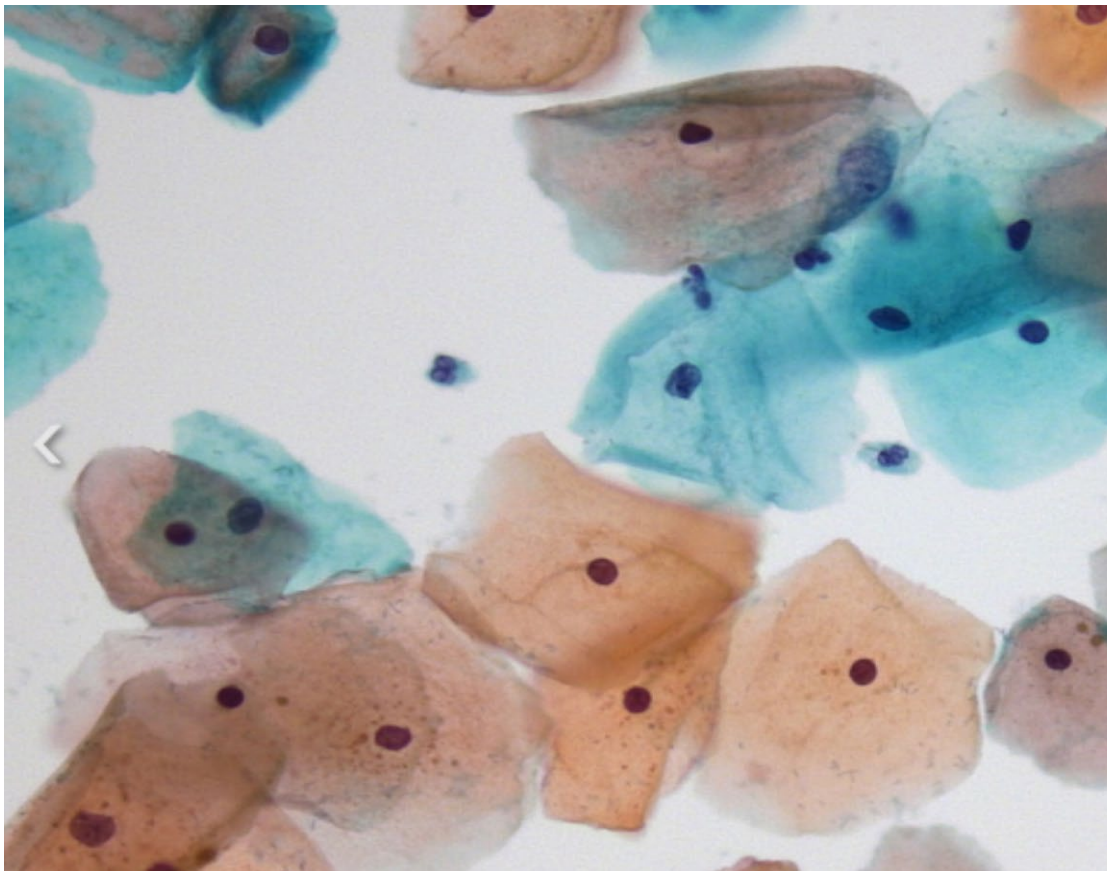

LA STRUTTURA È UN **TASSELLO FONDAMENTALE NEL PANORAMA CANTONALE** NELL'AMBITO DELLE ANALISI DI CAMPIONI DI TESSUTO SU MANDATO DI OSPEDALI, CLINICHE E MEDICI PRIVATI.

OGNI ANNO SONO **PIÙ DI 50'000 I CAMPIONI/PAZIENTI** CHE AFFLUISCONO IN ISTITUTO DOVE LAVORANO CIRCA **70 OPERATORI SANITARI**, UN QUARTO DEI QUALI RAPPRESENTATI DA MEDICI E BIOLOGI.

Collaborazioni

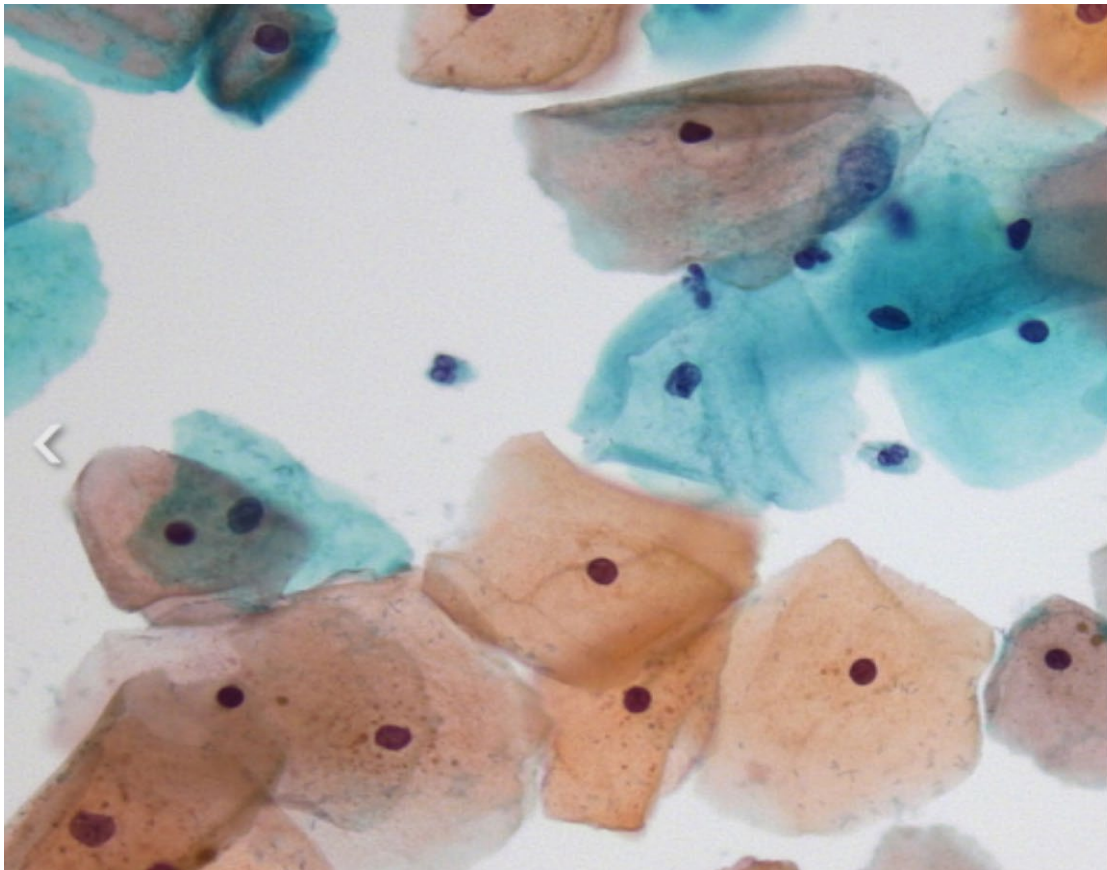

- REGISTRO DEI TUMORI
- CENTRO PROGRAMMA SCREENING TICINO

- ENTE OSPEDALIERO CANTONALE (EOC)
- CLINICHE E STUDI MEDICI PRIVATI
- FACOLTÀ DI SCIENZE BIOMEDICHE (USI)



Repubblica e Cantone
Ticino

Luca Mazzucchelli

Direttore dell'Istituto cantonale di patologia (ICP)

Istituto cantonale di patologia

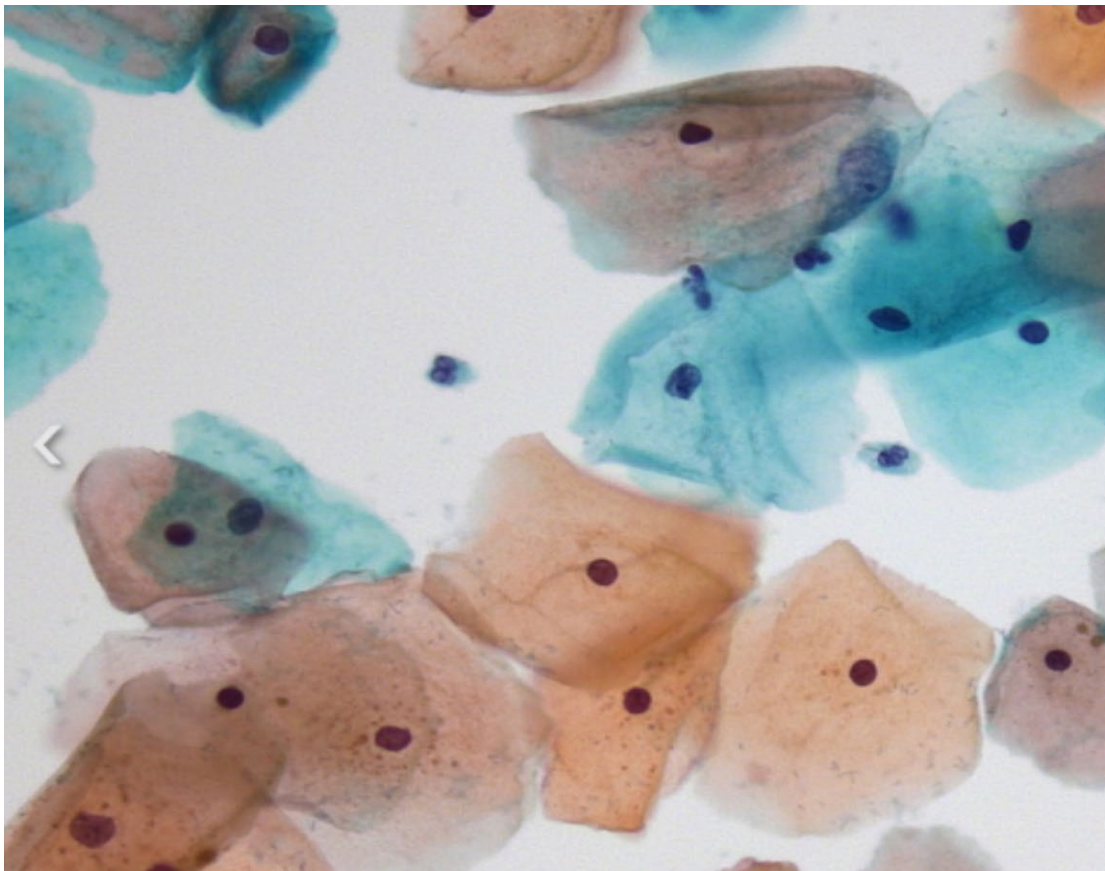

- PERCHÉ SIAMO A LOCARNO?
- UNA SFIDA LOGISTICA
- UN GIRO DI BOA



Repubblica e Cantone
Ticino

Ulteriori informazioni

Repubblica e Cantone Ticino

Dipartimento della sanità e della socialità (DSS)

Dipartimento delle finanze e dell'economia (DFE)

CARTELLA STAMPA
www.ti.ch/stampa