

3. STATISTICHE SALTUARIE O ANNUALI

LE NASCITE IN TICINO NEL 1981
ANCORA UNA DIMINUZIONE !

Abbiamo appena ultimato la statistica provvisoria sulle nascite avvenute nel 1981 e constatiamo, non senza preoccupazione e contrariamente a quanto auspicavamo l'anno scorso quando i dati del 1980 lasciavano sperare in una stabilizzazione, che la tendenza alla diminuzione persiste.

Durante il 1981 sono state registrate 2'450 (1) nascite, con una diminuzione di 85 eventi (-3,35%) rispetto ai dati definitivi dello scorso anno e una diminuzione complessiva di 1'544 unità (il 38,7%) rispetto al 1966, anno in cui abbiamo registrato il numero massimo di nascite.

Tab. 1 Numero dei nati nel Cantone Ticino e variazione rispetto all'anno precedente, dal 1966 al 1980.

	1966	1967	1968	1969	1970	1971	1972	1973	1974	1975	1976	1977	1978	1979	1980	1981
Nati	3'994	3'812	3'832	3'859	3'747	3'664	3'442	3'412	3'268	2'987	2'770	2'691	2'598	2'562	2'535	2'450
Var. n°ass.	-182	+ 20	+ 27	-112	- 83	-222	- 30	-144	-281	-217	- 79	-117	- 36	- 27	- 85	
Var. %	-4,5	+0,5	+0,7	-2,9	-2,2	-6,1	-0,9	-4,2	-8,6	-7,3	-2,8	-4,3	-1,4	-1,1	- 3,3	

(1) alle 2'421 nascite registrate dal nostro Ufficio ne abbiamo aggiunte 29 (valore stimato da noi in base ai dati della tab. 2) per considerare gli eventi avvenuti fuori Cantone ma di persone residenti in Ticino.

NATI VIVI E DECESSI NEL CANTONE TICINO, DAL 1900 AL 1981

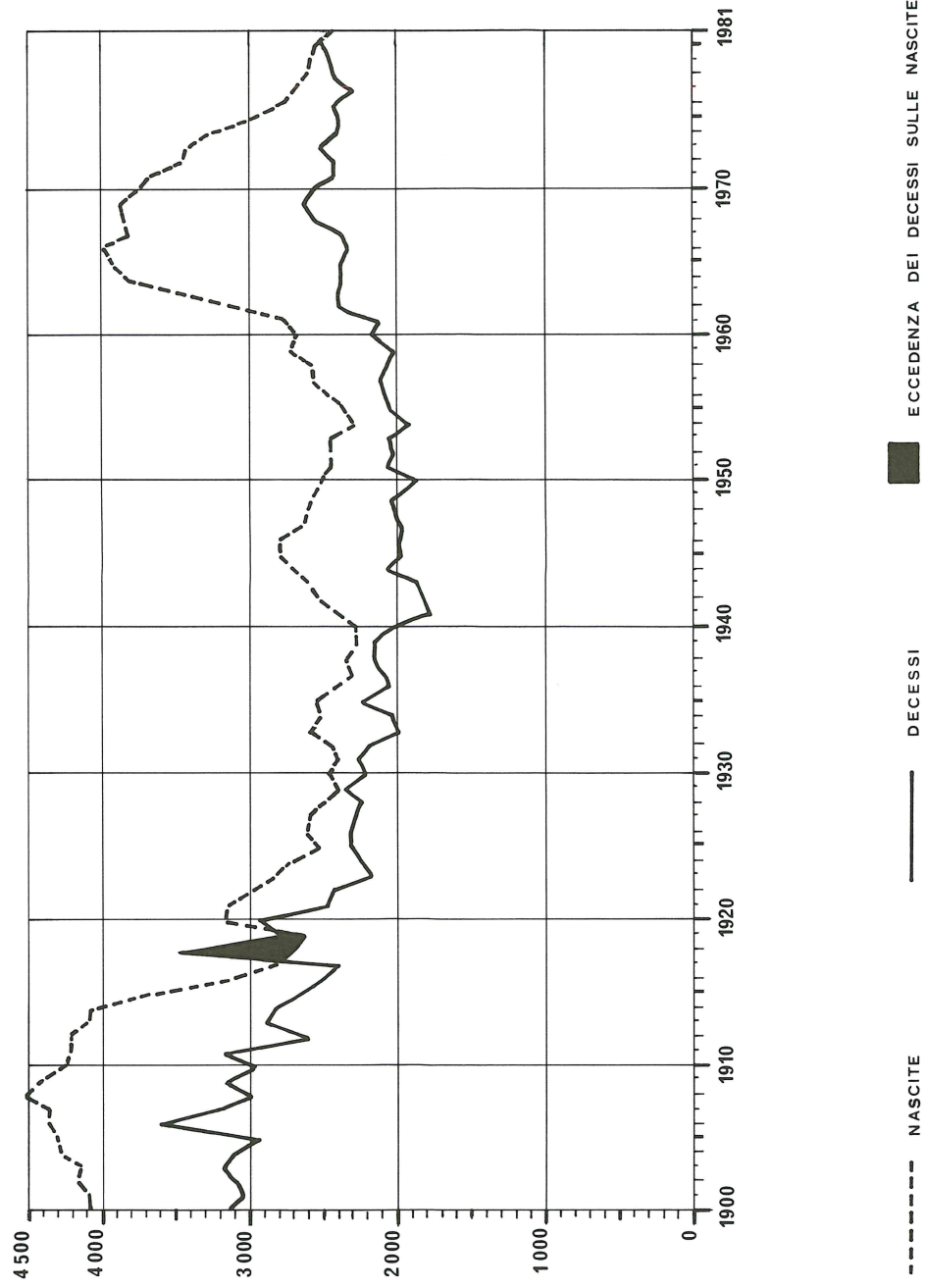

Tab. 2 Le nascite nel Cantone e "fuori Cantone", dal 1971

	1971	1972	1973	1974	1975	1976	1977	1978	1979	1980	1981
1. Nati-vivi in Ticino di residenti nel Cantone	3'639	3'416	3'378	3'235	2'956	2'744	2'664	2'574	2'518	2'509	2'421
2. Nati-vivi fuori Cantone di residenti ticinesi	25	26	34	33	31	26	27	24	44	26	29*
3. Totale nati-vivi di residenti in Ticino 1. + 2.	3'664	3'442	3'412	3'268	2'987	2'770	2'691	2'598	2'562	2'535	2'450*
4. Nati-vivi nel Cantone di residenti fuori Cantone	339	357	330	321	283	273	254	210	215	180	202
5. Totale nascite registrate in Ticino 1. + 4.	3'978	3'773	3'708	3'556	3'239	3'017	2'918	2'784	2'733	2'689	2'652
6. Nati-morti	32	28	20	27	25	23	20	11	16	11	11**
* dato stimato ** di cui uno di residenti fuori Cantone											

Anche se non abbiamo completato il grafico della pagina precedente con i dati, per il 1981, relativi ai decessi (1) si vede chiaramente che le due curve stanno per intersecarsi. Ciò significa che, nei prossimi anni, senza un saldo migratorio (immigrazioni-emigrazioni) positivo, la popolazione del Cantone diminuirà.

La tabella 2 contiene i dati relativi ai nati-vivi e ai nati-morti sia di persone residenti nel nostro Cantone (2'421 nascite) sia di persone residenti fuori Cantone (202 nascite). Quest'ultime non devono evidentemente figurare nelle statistiche relative alla natalità della nostra popolazione. In queste statistiche devono invece figurare gli eventi avvenuti fuori Cantone ma di persone residenti in Ticino.

(1) in quanto i dati provvisori divergono sensibilmente (per difetto) da quelli definitivi.

NASCITE E DECESSI PER MESI DAL 1971 AL 1981

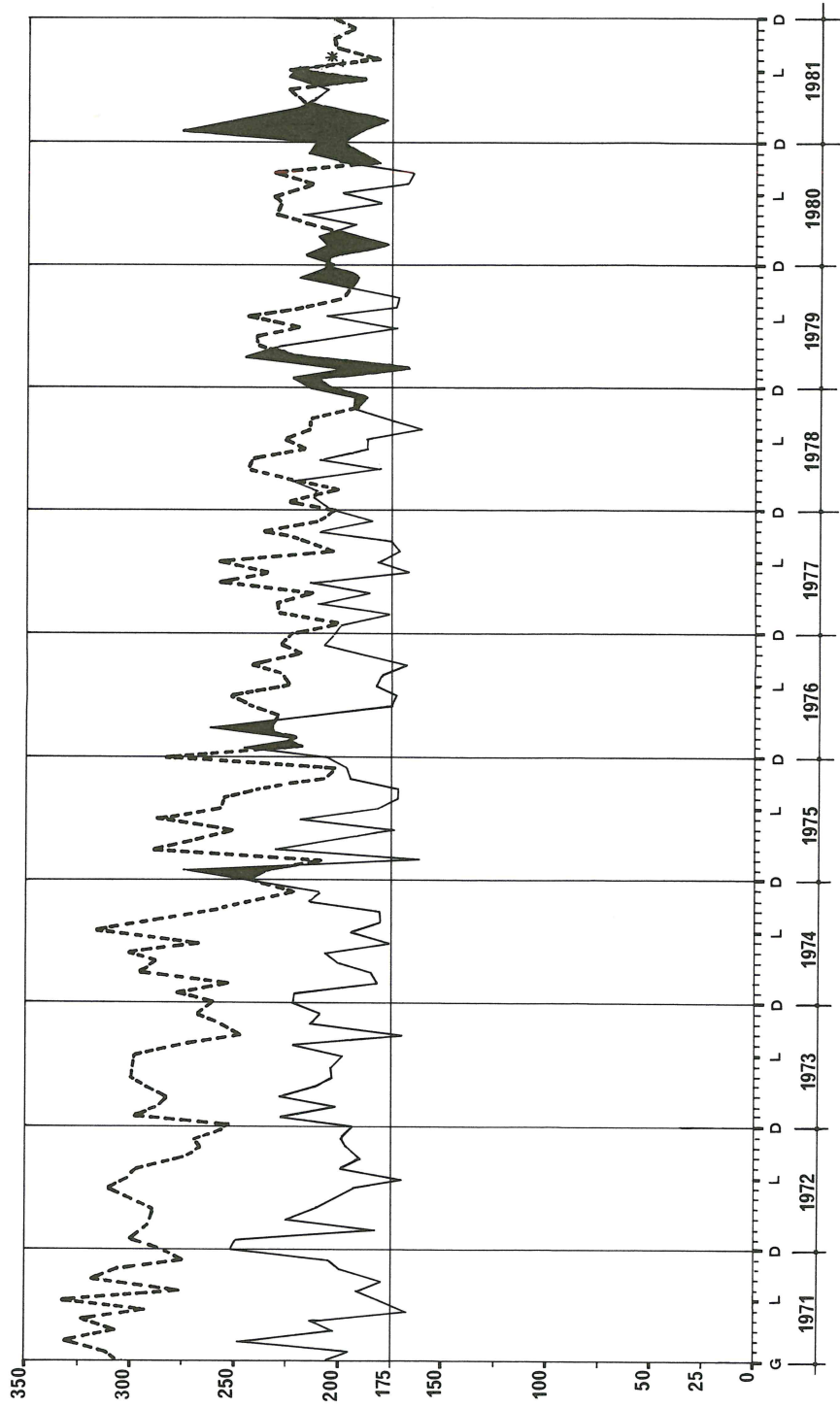

* PER I DECESSI DATI DISPONIBILI SOLO FINO AD AGOSTO 1981

----- NASCITE _____ DECESSI ■ ECCEDEZZA DEI DECESSI SULLE NASCITE

Abbiamo valutato a 29 unità questo effettivo ottenendo così un numero complessivo di 2'450 nascite per il 1981.

Nel nostro Cantone si sono invece verificate 2'652 nascite, 2'663 se consideriamo anche i nati-morti.

I parti a domicilio sono stati complessivamente 18 mentre che nel 1980 essi furono 16. Il desiderio di partorire a domicilio è in aumento anche se questo fenomeno è contenuto ancora in proporzioni molto ridotte.

Nel prossimo bollettino pubblicheremo i dati delle nascite per distretto e per comune.

UFFICIO CANTONALE DI STATISTICA

Bellinzona, gennaio 1982