

Bellinzona,
28 marzo 2011

| | |
|--|-----------|
| U ntenti ■ | pag. 2 |
| • persone in cerca di impiego | |
| P restazioni fornite ■ | pag. 3 |
| • colloqui di consulenza, posti vacanti, assegnazioni di posto vacante, sanzioni implicanti sospensione, provvedimenti inerenti al mercato del lavoro LADI, misure cantonali di rilancio dell'occupazione L-rilocc | |
| R isultati ■ | pag. 4-7 |
| • collocamenti e indicatori di risultato | |
| F restazioni finanziarie ■ | pag. 8 |
| • importi totali finanziati | |
| D ettaglio ■ | pag. 9-10 |
| • partecipanti PML LADI, misure di rilancio dell'occupazione L-rilocc concesse, sanzioni e giorni di sospensione decisi | |

Dipartimento delle finanze e dell'economia - Divisione dell'economia

Sezione del lavoro
6501 Bellinzona
Tel. 091/814 30 81
Fax 091/814 44 96
e-mail dfe-sdl@ti.ch
www.ti.ch/lavoro

- il presente documento offre un quadro dell'attività svolta dalla Sezione del lavoro, tramite la pubblicazione di una serie di indicatori ritenuti rilevanti
- questi indicatori sono stati elaborati dalla Sezione del lavoro
- i dati provengono principalmente da statistiche della Segreteria di Stato dell'economia (SECO)
- la frequenza di aggiornamento del documento é annuale
- l'introduzione nel mese di giugno 2009 delle nuove applicazioni informatiche ha implicato una rottura nella produzione dei dati; questo documento non offre un confronto con gli anni precedenti

| persone in cerca di impiego | totale |
|--|--------|
| n. persone in cerca di impiego iscritte al 31.12.2009 | 11'697 |
| n. entrate registrate dal 01.01.2010 al 31.12.2010 | 13'065 |
| n. persone in cerca di impiego iscritte almeno un giorno 01.01.2010-31.12.2010 | 21'793 |

persone in cerca di impiego - effettivi registrati a fine mese, entrate, uscite mensili

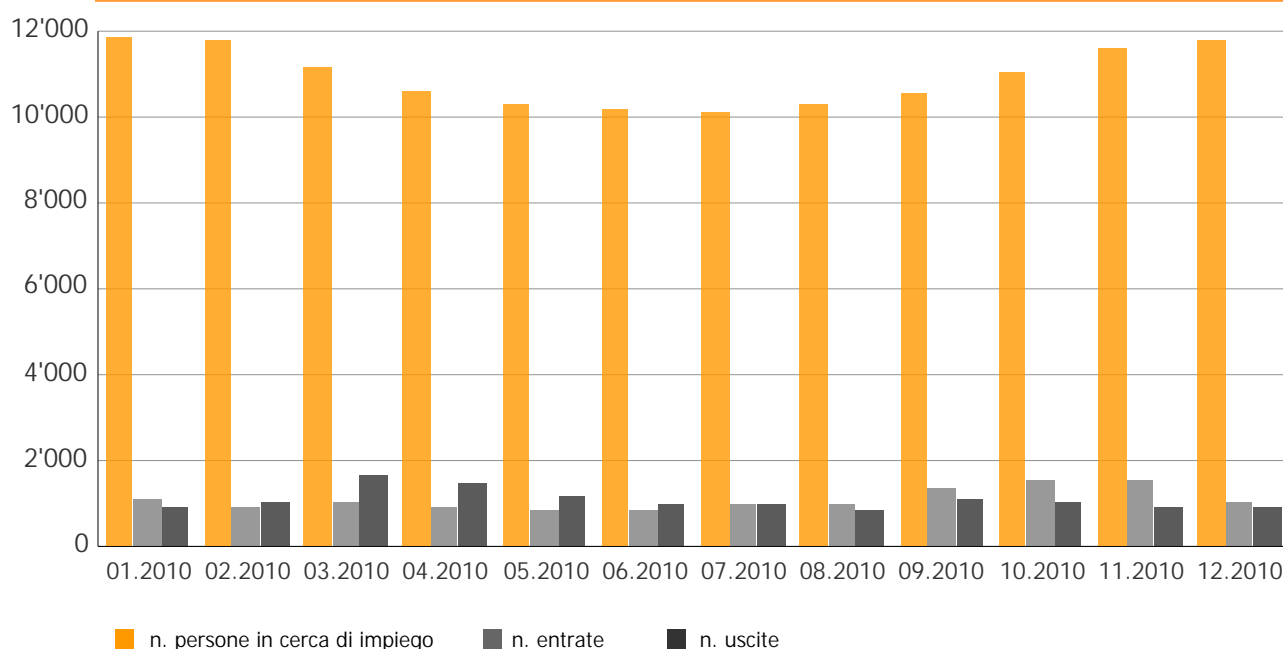

| | n. persone in cerca di impiego | n. entrate | n. uscite |
|----------------|--------------------------------|------------|-----------|
| Gennaio 2010 | 11'840 | 1'088 | 944 |
| Febbraio 2010 | 11'762 | 941 | 1'017 |
| Marzo 2010 | 11'174 | 1'051 | 1'638 |
| Aprile 2010 | 10'608 | 893 | 1'464 |
| Maggio 2010 | 10'293 | 828 | 1'149 |
| Giugno 2010 | 10'155 | 859 | 991 |
| Luglio 2010 | 10'141 | 953 | 971 |
| Agosto 2010 | 10'299 | 988 | 830 |
| Settembre 2010 | 10'520 | 1'334 | 1'107 |
| Ottobre 2010 | 11'015 | 1'525 | 1'030 |
| Novembre 2010 | 11'633 | 1'547 | 931 |
| Dicembre 2010 | 11'801 | 1'064 | 901 |
| Media | 10'937 | 1'089 | 1'081 |
| Totale | 131'241 | 13'071 | 12'973 |

| | totale |
|------------------------------------|--------|
| prestazioni fornite - dati globali | 2010 |
| n. colloqui di consulenza | 84'285 |
| n. posti vacanti acquisiti | 3'916 |
| n. assegnazioni di posto vacante | 10'371 |
| n. misure L-rilocc concesse | 2'830 |
| n. partecipanti PML LADI | 11'996 |
| n. sanzioni implicanti sospensione | 7'060 |

| | media |
|---|-------|
| medie mensili per persona in cerca di impiego (PCI) | 2010 |
| n. colloqui di consulenza per PCI | 0.64 |
| n. sanzioni implicanti sospensione ogni 100 PCI | 5.38 |
| n. assegnazioni di posto vacante per PCI | 0.08 |

| | media |
|---|--------|
| medie mensili per consulente | 2010 |
| n. persone in cerca di impiego per consulente | 106.18 |
| n. colloqui per consulente | 68.19 |
| n. posti vacanti per consulente | 6.57 |

confronto del valore cantonale con la media svizzera per alcuni indicatori

• medie mensili 2010
 (fonte dati: SECO, Berna)

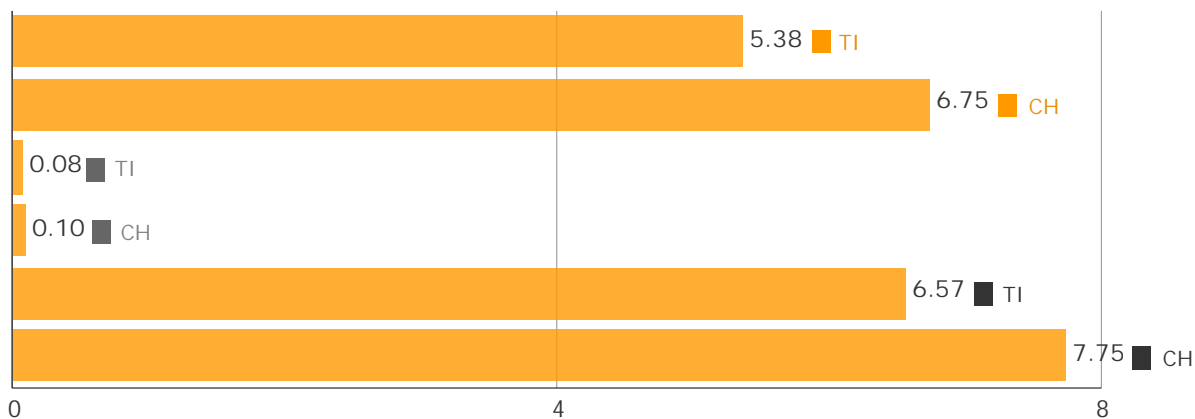

- n. sanzioni implicanti sospensioni ogni 100 PCI
- n. assegnazioni di posto vacante per PCI
- n. posti vacanti per consulente

collocamenti - dato globale totale
2010

| | |
|---------------------------|--------------|
| n. di collocamenti | 8'068 |
|---------------------------|--------------|

• sono considerate collocate le persone in cerca di impiego annullate perché hanno trovato un lavoro e coloro a cui è stato attribuito un guadagno intermedio

medie mensili media
2010

| | |
|------------------------------------|------|
| n. di collocamenti - media mensile | 672 |
| n. di collocamenti per consulente | 6.53 |
| n. di collocamenti ogni 100 PCI | 6.15 |

n. medio di indennità percepite dai beneficiari di prestazioni annullati o giunti a fine diritto

• valori medi calcolati sugli ultimi 12 mesi - evoluzione in Ticino da gennaio 2005 a dicembre 2010
 (fonte dati: SECO, Berna)

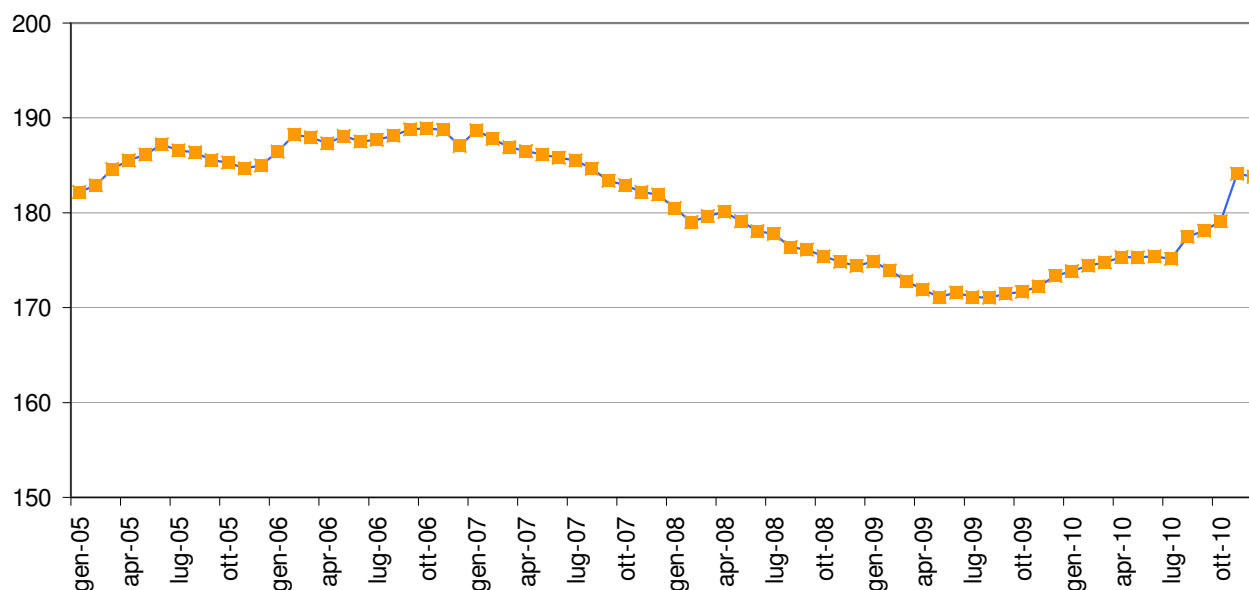

entrate in disoccupazione di lunga durata - medie ultimi 12 mesi

(fonte dati: SECO, Berna)

| | Dicembre 2009 | Dicembre 2010 |
|---|---------------|---------------|
| n. medio di entrate in disoccupazione di lunga durata sul n. totale di persone che 13 mesi prima hanno aperto un termine quadro per la riscossione di indennità | 28.28% | 29.04% |

• disoccupati di lunga durata: persone disoccupate da oltre 1 anno

n. medio di entrate in disoccupazione di lunga durata sul n. totale di persone che 13 mesi prima hanno aperto un termine quadro per la riscossione di indennità

• valori medi calcolati sugli ultimi 12 mesi - evoluzione in Ticino da gennaio 2005 a dicembre 2010
 (fonte dati: SECO, Berna)

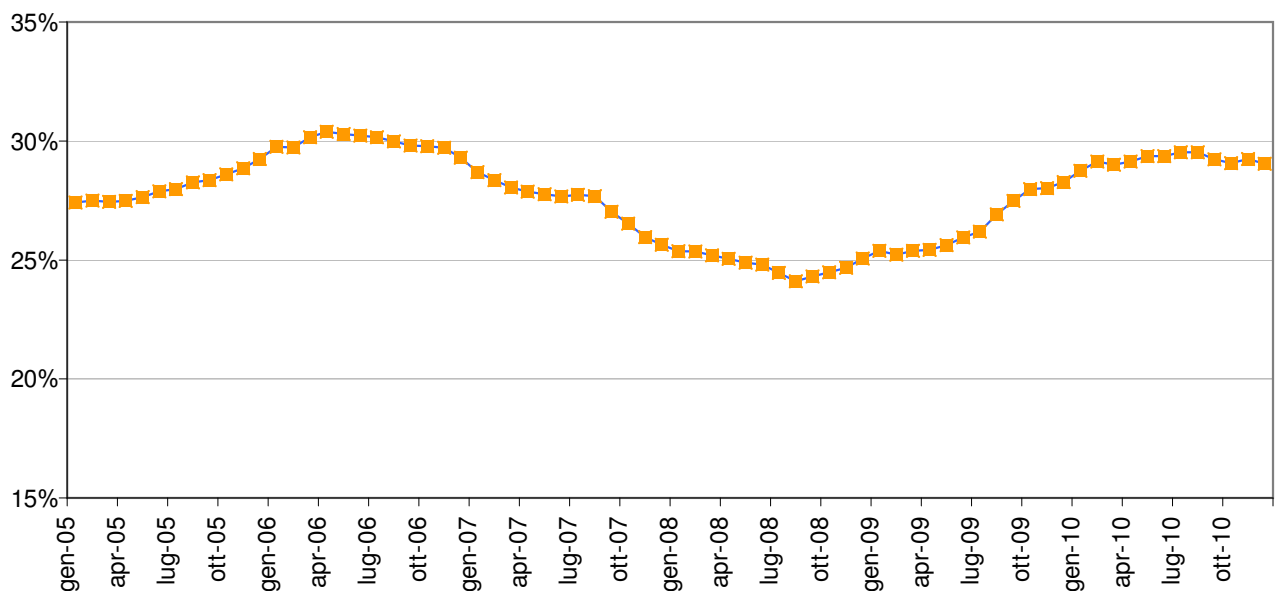

arrivi a fine diritto - medie ultimi 12 mesi

(fonte dati: SECO, Berna)

| | Dicembre 2009 | Dicembre 2010 |
|--|------------------|------------------|
| n. medio di arrivi a fine diritto sul n. totale di persone che 2 anni prima hanno aperto un termine quadro per la riscossione di indennità | 18.60% | 18.78% |

• arrivi a fine diritto: una persona giunge alla fine del diritto alle prestazioni quando ha esaurito tutte le indennità di disoccupazione e non può riaprire un nuovo termine quadro

n. medio di arrivi a fine diritto sul n. totale di persone che 2 anni prima hanno aperto un termine quadro per la riscossione di indennità

• valori medi calcolati sugli ultimi 12 mesi - evoluzione in Ticino da gennaio 2005 a dicembre 2010
 (fonte dati: SECO, Berna)

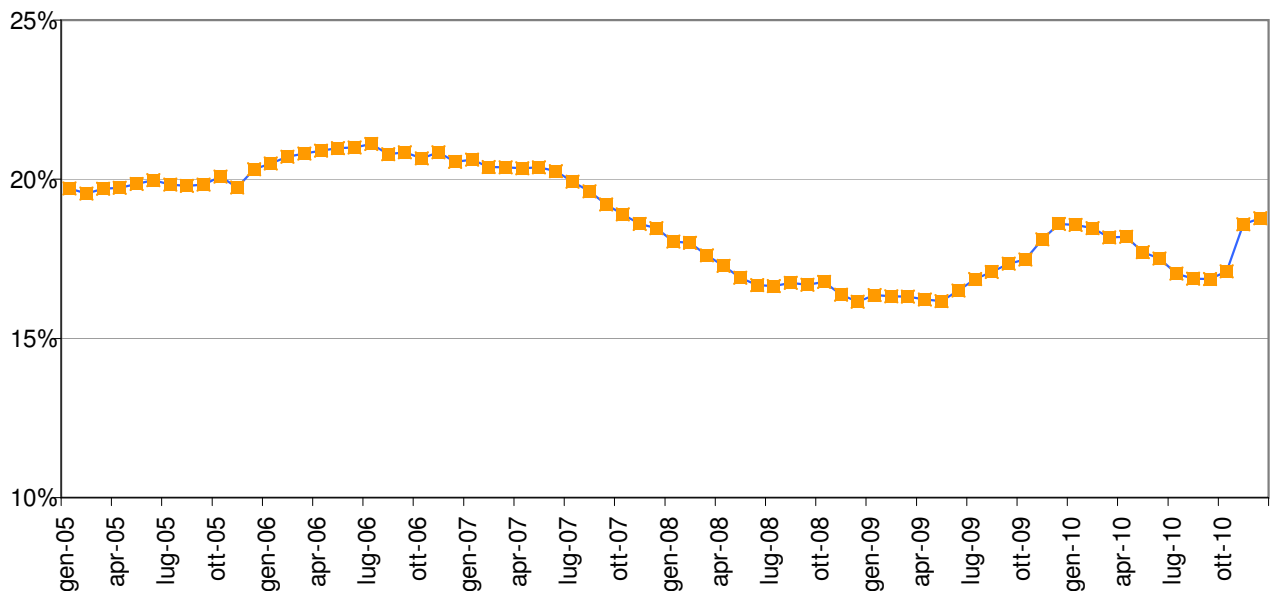

reiscrizioni - medie ultimi 12 mesi

(fonte dati: SECO, Berna)

| | Dicembre 2009 | Dicembre 2010 |
|--|------------------|------------------|
| n. medio di reiscrizioni sul n. totale di persone il cui dossier è stato annullato negli ultimi 4 mesi | 4.30% | 4.47% |

- reiscrizione entro i 4 mesi successivi all'annullamento del dossier
- dossier annullati nei mesi (mese-4), (mese-3) e (mese-2)

n. medio di reiscrizioni sul n. totale di persone il cui dossier è stato annullato negli ultimi 4 mesi

• valori medi calcolati sugli ultimi 12 mesi - evoluzione in Ticino da gennaio 2005 a dicembre 2010
 (fonte dati: SECO, Berna)

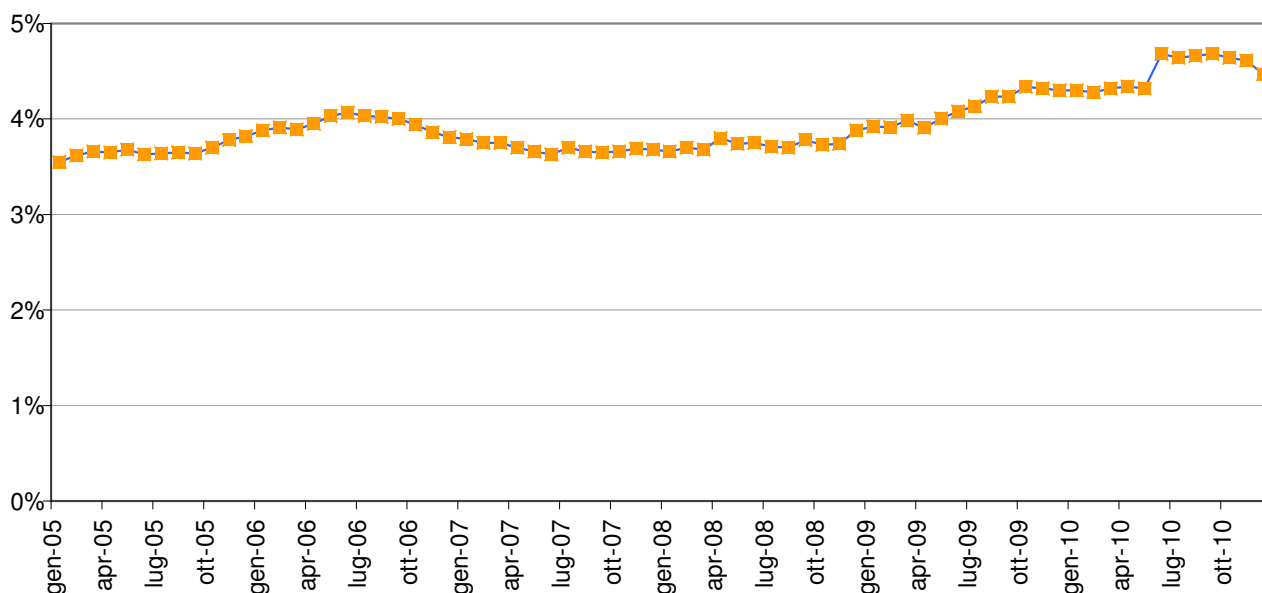

prestazioni finanziate dall'Assicurazione contro la disoccupazione (AD)

• importi calcolati sulla base dei conteggi relativi ai pagamenti effettuati dalle casse di disoccupazione (fonte dati: SECO, Berna)

| | importo totale 2010 in mio di CHF |
|--|---|
| pagamenti di indennità | 262.12 |
| indennità giornaliera di disoccupazione | 218.88 |
| indennità per lavoro ridotto | 27.73 |
| indennità per intemperie | 11.99 |
| indennità per insolvenza | 3.52 |
| finanziamento provvedimenti inerenti al mercato del lavoro | 37.76 |
| totale prestazioni LADI | 299.89 |

- finanziamento provvedimenti inerenti al mercato del lavoro: le indennità giornaliera versate ai partecipanti a PML sono incluse nell'importo relativo ai pagamenti di indennità
- finanziamento provvedimenti inerenti al mercato del lavoro: per quanto concerne la parte relativa ai costi di progetto PML l'importo 2010 corrisponde a una stima.

prestazioni finanziate dal Cantone - applicazione della L-rilocc

(fonte dati: contabilità TI)

| | importo totale 2010 in mio di CHF |
|---|---|
| finanziamento misure di rilancio dell'occupazione | 8.86 |
| finanziamento misure di sostegno ai disoccupati | 1.02 |
| totale prestazioni L-rilocc | 9.88 |

| | totale |
|---|---------------|
| <u>provvedimenti inerenti al mercato del lavoro LADI (PML) - partecipanti</u> | 2010 |
| misure di formazione | 8'524 |
| corsi | 6'492 |
| aziende di pratica commerciale | 363 |
| stages di formazione | 1'669 |
| misure d'occupazione | 2'205 |
| programmi d'occupazione temporanea | 1'783 |
| semestre di motivazione | 191 |
| periodi di pratica professionale | 231 |
| misure speciali | 1'267 |
| assegni per il periodo di introduzione | 978 |
| assegni di formazione | 52 |
| indennizzo delle spese di trasferta | 160 |
| indennità speciali per la fase di progettazione | 77 |
| totale | 11'996 |

• stages di formazione: sono inclusi in questa categoria gli stages di formazione (da 1 a 3 mesi), gli stages di orientamento e i test di idoneità (max 3 settimane di durata).

| | totale |
|---|--------------|
| <u>misure cantonali di rilancio dell'occupazione L-rilocc - misure concesse</u> | 2010 |
| incentivi all'assunzione | 1'346 |
| bonus di inserimento in azienda | 931 |
| incentivi all'assunzione giovani al 1o. impiego | 148 |
| assunzione problematici | 213 |
| indennità di trasloco | 6 |
| incentivi per nuove attività indipendenti | |
| fidejussioni | 0 |
| consulenze | 60 |
| oneri sociali | 126 |
| totale | 2'830 |

| | totale |
|---|--------|
| sanzioni emesse e giorni di sospensione decisi - dati globali | 2010 |
| n. sanzioni implicanti sospensione | 7'060 |
| n. giorni di sospensione decisi | 49'292 |

• sanzioni implicanti sospensione: somma delle sanzioni emesse dagli URC e dall'Ufficio giuridico della Sezione del lavoro

| | media |
|---|-------|
| medie mensili | 2010 |
| n. sanzioni implicanti sospensione ogni 100 PCI | 5.38 |
| n. giorni di sospensione per sanzione | 6.98 |